

Buchen auf Kunden- und Lieferantenkonten in der Einnahmen-Überschuss-Rechnung

Das Buchen von Forderungen und Zahlungen auf Personenkonten (Kunden- / Lieferantenkonten) ist in der **Einnahmen-Überschuss-Rechnung** grundsätzlich nicht erforderlich.

Für eine bessere Finanzübersicht und die Möglichkeit offene Forderungen zu verwalten und zu mahnen kann die Verbuchung auf Personenkonten jedoch auch in der EÜR von Vorteil sein.

Die Verbuchung auf Personenkonten kann wie im vorherigen Abschnitt „Istversteuerung“ mit dem Programm **easy2000 Doppelte Buchhaltung** durchgeführt werden.

Konten bearbeiten, Buchen und Berichte:

Die Anlage der Personenkonten, die laufenden Geschäftsfälle und alle Berichte werden dabei im „*Doppelte-Buchhaltung-Modus*“ bearbeitet.

Die für die EÜR speziellen Berichte:

- Einnahmen-Ausgaben-Rechnung
- EA-Jahresabschlussbericht

Werden im „*Einnahmen-Ausgaben-Modus*“ erstellt.

Zwischen dem „*Doppelte-Buchhaltung-Modus*“ und dem „*Einnahmen-Ausgaben-Modus*“ kann jederzeit im „Hauptmenüpunkt / Extras“ umgeschaltet werden:

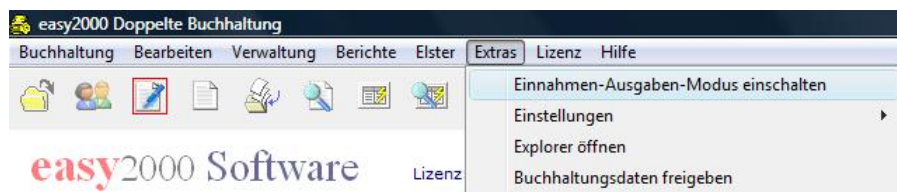

Istversteuerung

In der Einnahmen-Überschuss-Rechnung wird normalerweise die Istversteuerung angewendet – Rechnungen werden mit Datum und Betrag der erfolgten Zahlung gebucht.

Die Verbuchung auf Personenkonto kann wie folgt vorgenommen werden:

Istversteuerung nach vereinnahmten Entgelten am Beispiel einer Ausgangsrechnung – mit Buchungen auf ein Kundenkonto

Ausgangsrechnung 1190 € am 1. April

Zahlung der Ausgangsrechnung: 15. April 1190 €

Steuerschuld entsteht: Ende April

Fälligkeit der Umsatzsteuer (UVA): 15. Juni

A) Die Ausgangsrechnung aus obigem Beispiel wurde bereits beim Entstehen der Forderung gebucht (im Beispiel Buchung Nr. 50):

Buchung	Datum	Belegnummer	SOLL	HABEN	Betrag	Buchungstext
50	01.04.2009	AR 14	10000	-	1190,00	Erlöse 19 % noch nicht steuerbar
			-	8405	1000,00	
			-	1765	190,00	

Die Konten 8405 und 1765 sind nicht UVA-relevant. Die Steuer wird daher erst nach der Zahlung in der UVA ausgewiesen.

B) Automatische Buchung der Zahlung auf das Kundenkonto und Entlastung der nicht steuerbaren Konten 8405 und 1765

per Klick auf den Button im Fenster Ein-Ausgangsrechnungen buchen:



und Eingabe der Buchungsnummer 50 der Rechnung (siehe Punkt A)):

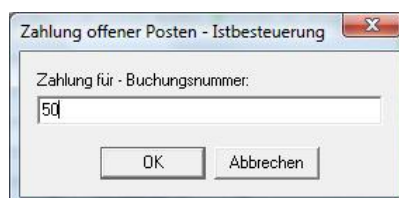

und Eingabe des Datums der Zahlung:



easy2000 erstellt dadurch automatisch folgende Buchung auf das Kundenkonto und zur Entlastung der nicht steuerbaren Konten:

Buchung	Datum	Belegnummer	SOLL	HABEN	Betrag	Buchungstext
65	15.04.2009	AR 14	-	10000	1190,00	Zahlung offener Posten AR 14
			8405	-	1000,00	
			1765	-	190,00	

Hinweis: Die Automatische Buchung der Zahlung auf das Kundenkonto und die Entlastung kann alternativ auch in einem Bericht z.B. Kundenkonto mit der rechten Maustaste auf die Rechnung ausgeführt werden:

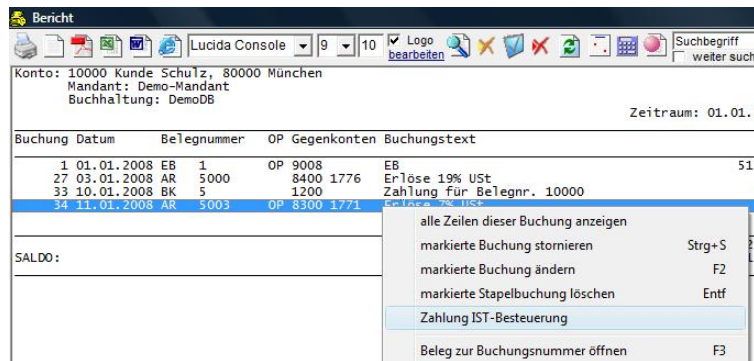

Im Falle einer Teilzahlung kann der Betrag der Zahlungsbuchung beliebig geändert werden.

C) Buchen der Zahlung am 15. April mit dem Fenster Ein-Ausgangsrechnungen:

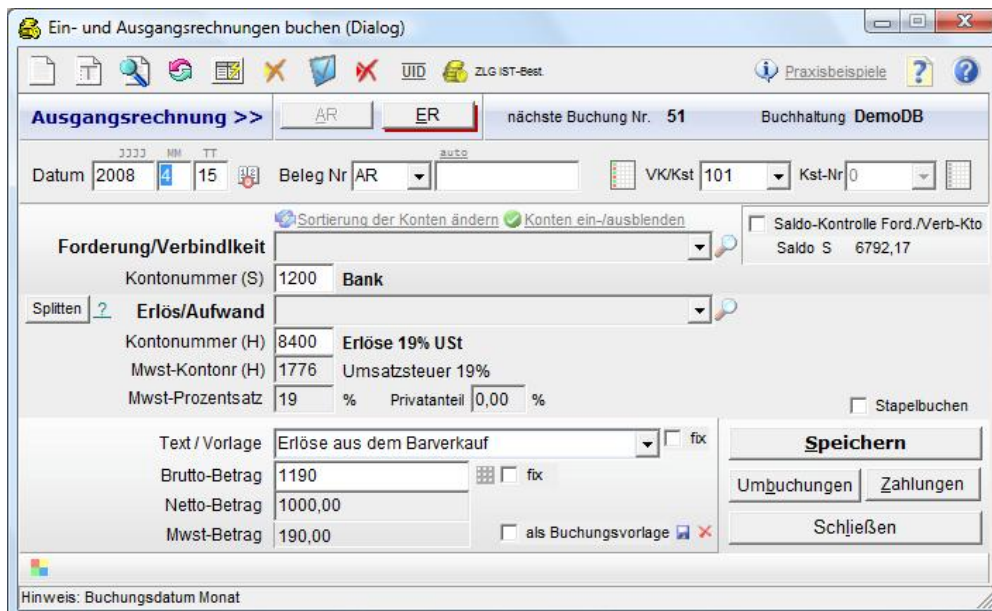

Buchung im Journal:

Buchung	Datum	Belegnummer	SOLL	HABEN	Betrag	Buchungstext
64	15.04.2009	AR 18	1200	-	1190,00	Erlöse 20 % Mwst
			-	8400	1000,00	
			-	1776	190,00	

Die Konten 8400 und 1776 sind UVA-relevant. Die Steuer wird daher in der UVA ausgewiesen.

Zusammenfassend nochmals alle 3 Buchungen im Journal:

Buchung	Datum	Belegnummer	SOLL	HABEN	Betrag	Buchungstext
Ausgangsrechnung am 1. April nicht steuerbar:						
50	01.04.2009	AR 14	10000	-	1190,00	Erlöse 19 % noch nicht steuerbar
			-	8405	1000,00	
			-	1765	190,00	
Entlastung am 15. April auf nicht steuerbare Konten:						
65	15.04.2009	AR 14	-	10000	1190,00	Zahlung offener Posten AR 14
			8405	-	1000,00	
			1765	-	190,00	
Zahlung am 15. April auf steuerbare Konten:						
64	15.04.2009	AR 18	1200	-	1190,00	Erlöse 19 % Mwst
			-	8400	1000,00	
			-	1776	190,00	

Die Buchungen auf dem Kundenkonto:

Konto: 10000 Kunde Muster

Buchung	Datum	Belegnummer	OP	Gegenkonten	Buchungstext	SOLL	HABEN
50	01.04.2009	AR 14	8405	1765	Erlöse 19 % noch nicht steuerbar	1190,00	
65	15.04.2009	AR 14	8405	1765	Zahlung offener Posten AR 14		1190,00
SALDO:							0,00

Vor dem Drucken von Mahnungen u.a. Berichten kann der automatische OP-Ausgleich gestartet werden.