

1.1 KFZ-Modul

Mit dem Zusatzmodul für KFZ werden die Fahrzeuge des Kunden verwaltet. Für jeden Auftrag / Rechnung wird ein Fahrzeug ausgewählt und die Fahrzeugdaten werden automatisch auf den Belegen gedruckt.

Grundeinstellungen

Wir empfehlen einige Einstellungen zur Optimierung für das KFZ-Modul einmalig vorzunehmen. Bearbeiten Sie bitte folgende Textbausteine für Ihre Rechnungen unter Verwaltung / Einstellungen:

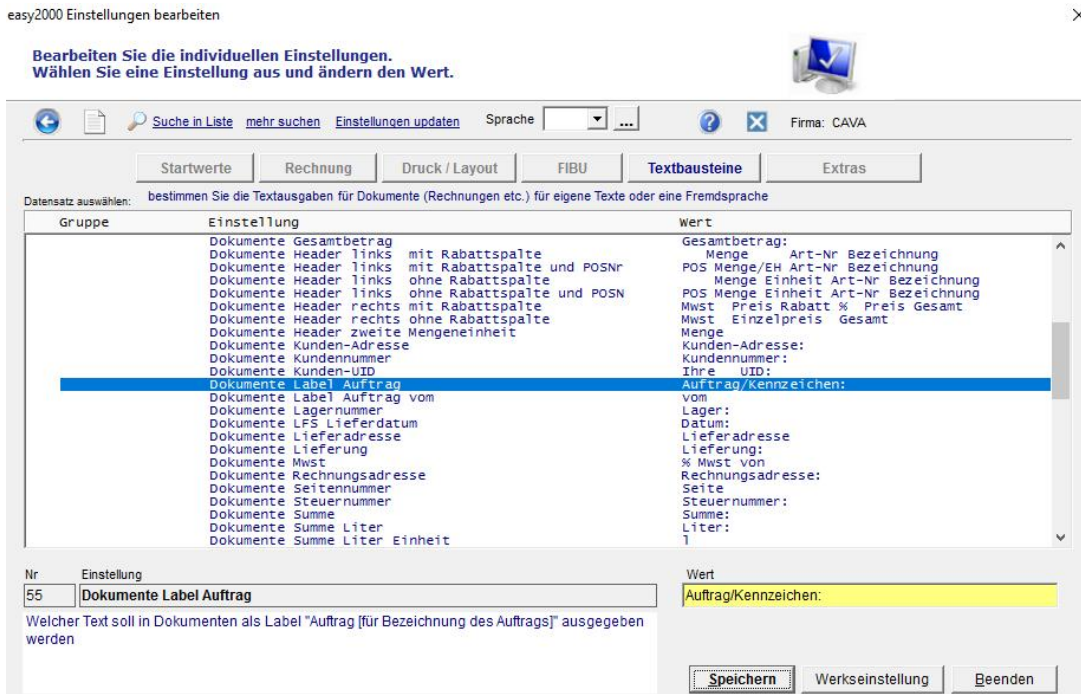

und den Textbaustein:

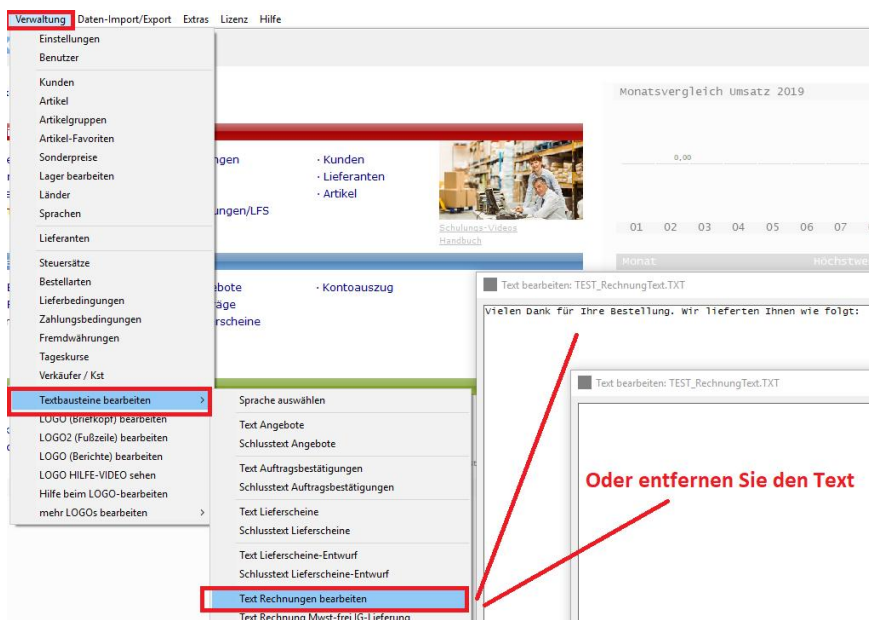

Unter „Verwaltung / Einstellungen / Rechnung“ setzen Sie bitte das Lieferdatum auf nein – N

easy2000 Einstellungen bearbeiten

**Bearbeiten Sie die individuellen Einstellungen.
Wählen Sie eine Einstellung aus und ändern den Wert.**

Suche in Liste mehr suchen Einstellungen updaten Firma: DEMO

Startwerte **Rechnung** Druck / Layout FIBU Textbausteine Extras

Datensatz auswählen:

Gruppe	Einstellung	Wert
Diverse	Bruttorechnung	N
	Kleinunternehmerregelung ohne Mwst	N
	Lieferscheinnummer auf Rechnungen	J
	Rechnung mit Lieferadresse auf neuer Seite	N
	Rechnungsdatum Vorschlagswert	1
Datum	Auftragsdatum auf Rechnungen	J
	Lieferdatum auf Rechnungen	N
	Aktionszeitraum wirksam wenn	2

Nr: 27 Einstellung: Lieferdatum auf Rechnungen Wert: N

Lieferdatum auf Rechnungen drucken?

Speichern Werkseinstellung Beenden

Damit sind die Textbausteine und Einstellungen für das KFZ-Modul optimiert.

KFZ-Modul verwenden

Im Kundenfenster ist der Button [KFZ] zur Bearbeitung der Fahrzeuge des Kunden verfügbar:

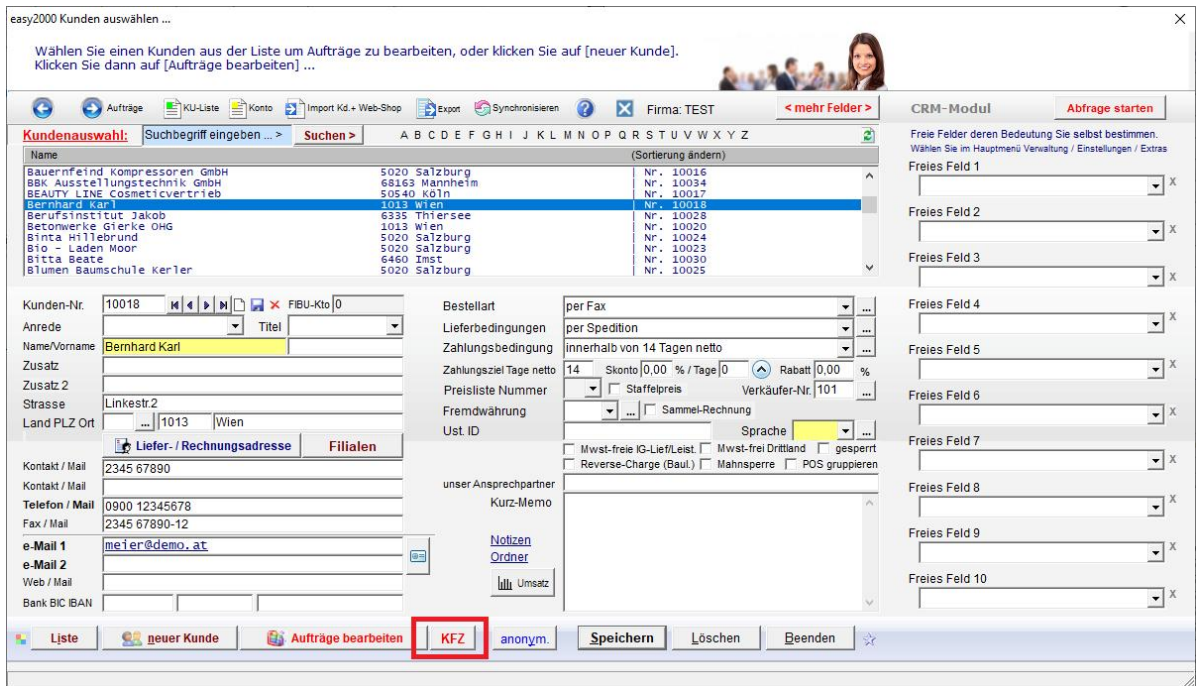

Per Klick auf den Button wird das KFZ-Daten Fenster geöffnet:

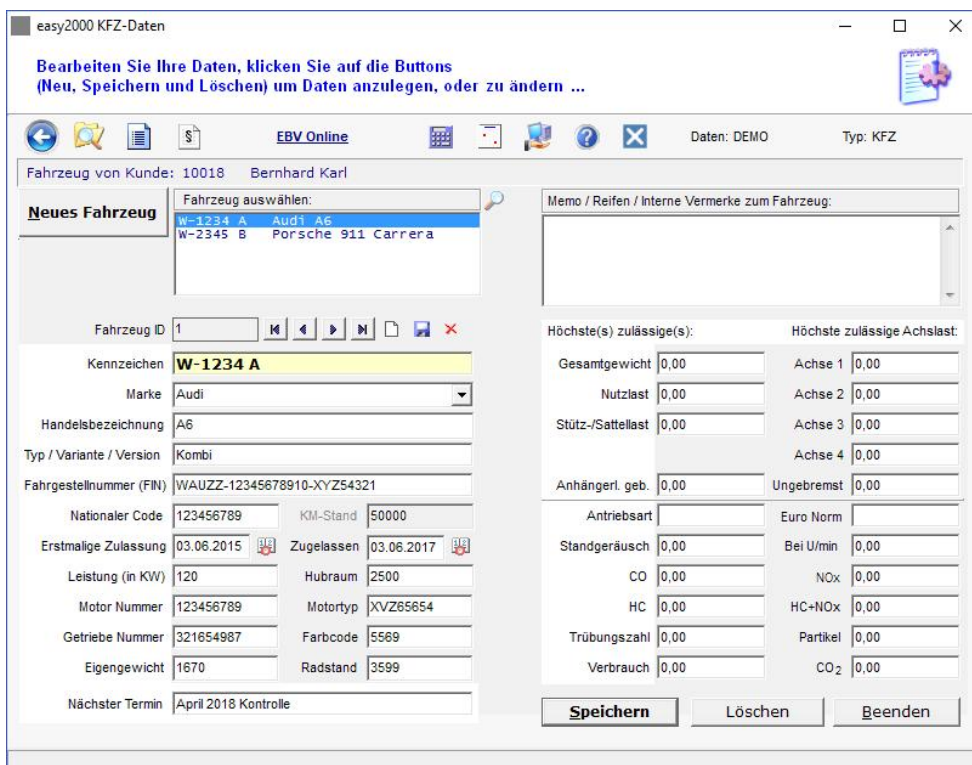

Der Kilometerstand im KFZ-Daten Fenster ist optional und wird nicht in den Auftrag übernommen. Der aktuelle Kilometerstand muss daher immer im Auftrag erfasst werden.

Im Auftragsfenster klicken Sie zur Auswahl des Fahrzeuges auf die Combobox:



Wählen Sie das gewünschte Fahrzeug aus der Liste (1. Markierung):

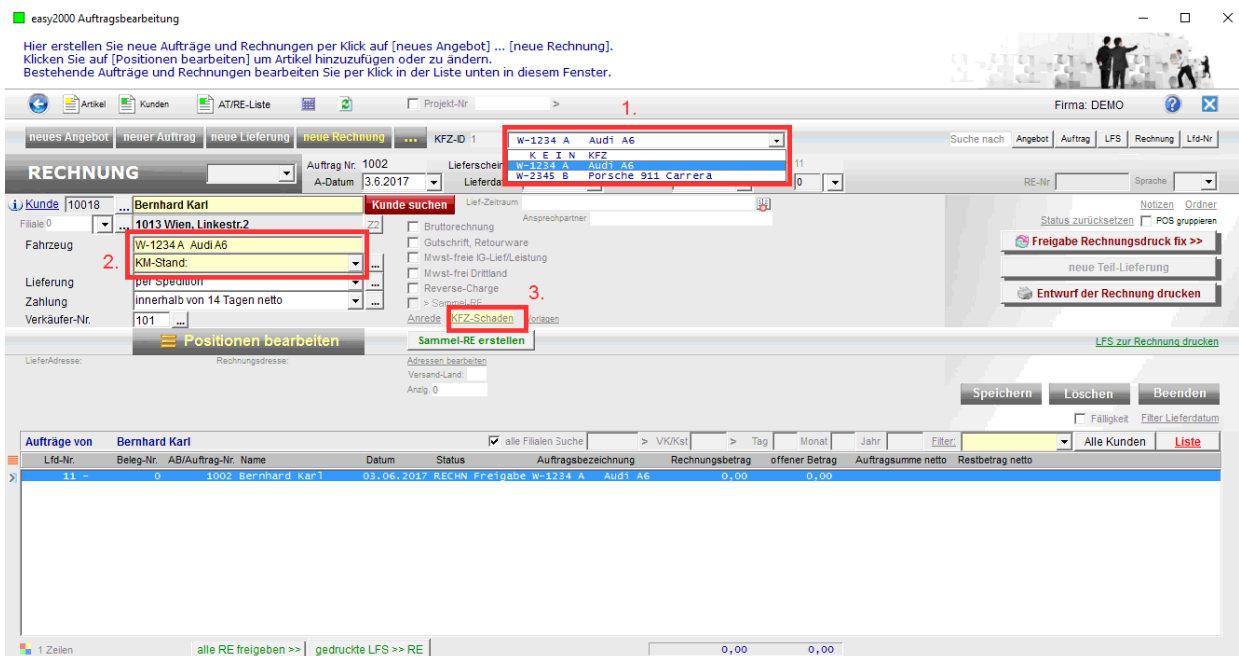

Bei Markierung 2. wird das Fahrzeug eingetragen und Sie erfassen dann den aktuellen Kilometerstand.

Bei Markierung 3. wird für einen Schadensfall ein Fenster zur Erfassung von Schadensdaten geöffnet:

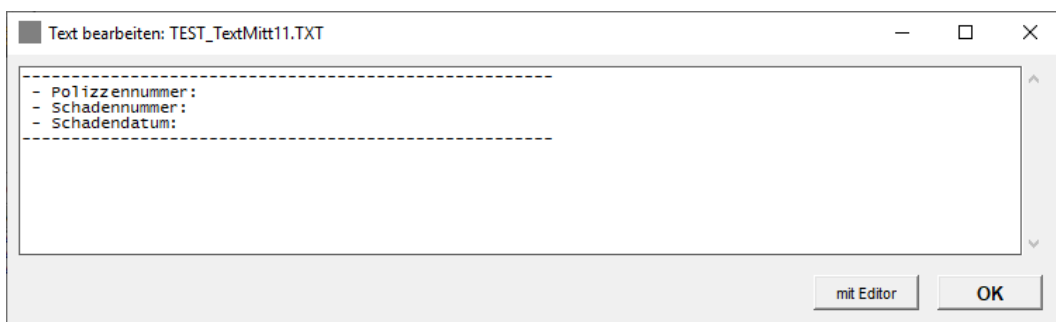

Geben Sie die Daten ein und wählen Datei speichern und beenden.

Klicken Sie auf X um die Schadensdaten zu löschen:



Rechnung mit den Fahrzeug- und Schadensdaten:

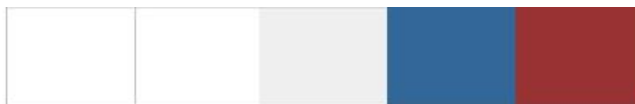

Ihr Firmenlogo

Absender: DEMO GmbH, Hauptstraße 11, 1010 Wien

Bernhard Karl
Linkestr.2
1013 Wien

RECHNUNG - Nr. 10007

Datum: 03.06.2017

Kundennummer: 10018
Auftragsnummer: 1002

Kennzeichen: W-1234 A Audi A6 Auftrag vom: 03.06.2017 KM-Stand: 50123

unsere UID: ATU123456789

Erstmalige Zulassung: 03.06.2015 Fahrgestellnummer (FIN): WAUZZ-12345678910-XYZ54321
Typ /Variante /Version: Kombi
Nächster Termin: April 2018 Kontrolle

Menge	Einheit	Art-Nr	Bezeichnung	Mwst	Einzelpreis	Gesamt EUR
1,00	STK	1001	Service	2	423,00	423,00
Summe:						423,00
				(2) 20,00 % Mwst von	423,00 =	84,60
Gesamtbetrag:						507,60

Zahlung: innerhalb von 14 Tagen netto

- Polizzennummer: 987654321
- Schadennummer: 123911
- Schadendatum: 15.5.2017

Es gelten die allgemeinen Geschäftsbedingungen. wir weisen sie höflich darauf hin, dass wir bei Zahlungsverzug 3 % Verzugszinsen pro Monat und Mahnspesen von EUR 10,- je Mahnung verrechnen.

Mit freundlichen Grüßen

DEMO GmbH

Bankverbindungen:

Sparkasse Salzburg BLZ 123456 Konto-Nr. 123.456.789	Hausbank Tirol BLZ 223456 Konto-Nr. 223.456.789	MeineBank Wien BLZ 323456 Konto-Nr. 323.456.789	Sparkasse Graz BLZ 423456 Konto-Nr. 423.456
---	---	---	---

Historie von Service und Reparaturen

Die Historie der Service- und Reparaturarbeiten der Fahrzeuge ist in der Auftragsliste sichtbar:

easy2000 Auftragsbearbeitung

Hier erstellen Sie neue Aufträge und Rechnungen per Klick auf [neues Angebot] ... [neue Rechnung].
Klicken Sie auf [Positionen bearbeiten] um Artikel hinzuzufügen oder zu ändern.
Bestehende Aufträge und Rechnungen bearbeiten Sie per Klick in der Liste unten in diesem Fenster.

Firma: DEMO

neues Angebot | neuer Auftrag | neue Lieferung | **neue Rechnung** | ... | KFZ-ID 1 | ...

Suche nach Angebot Auftrag LFS Rechnung Lfd-Nr

RECHNUNG

Auftrag Nr. 1004 | Lieferschein Nr. 0 | Rechnung Nr. 10009 | Lfd-Nr. 13
A-Datum: 03.06.2017 | Lieferdatum: 05.06.2017 | RE-Datum: 27.05.2017 | Lager: 0

Kunde: 10018 Bernhard Karl | Kunde suchen | Lief-Zeitraum

Filiale: 1013 Wien, Linkestr.2 | Z2

Fahrzeug: W-1234 A Audi A6

KM-Stand: |

Lieferung: per Spedition

Zahlung: innerhalb von 14 Tagen netto

Verkäufer-Nr.: 101

Bruttorechnung
Gutschrift, Retourware
Mwst-freie IG-Lief-Leistung
Mwst-frei Drittland
Reverse-Charge
> Sammel-RE
Anrede: **KFZ-Schaden** | Vorlagen

Restbetrag nicht mahnen >>
neue Teil-Lieferung
Rechnung nochmal drucken

Positionen bearbeiten | Sammel-RE erstellen | LFS zur Rechnung drucken

Zahlungen erfassen | Zahlbetrag | Adressen bearbeiten

Rechnungsbetrag: 310,80 | Datum: 17.05.2017
gesamt bezahlt: 310,80 | BelegNr | KtoNr: 2800
Restbetrag: 0,00=0,00% | ZAHLUNG | Konto | RKSv (?)

Aufträge von 10018 Bernhard Karl

Lfd-Nr.	Beleg-Nr.	AB/Auftrag-Nr.	Name	Datum	Status	Auftragsbezeichnung	Rechnungsbetrag	offener Betrag	Auftragssumme netto	Restbetrag netto
11	10007	1002	Bernhard Karl	12.04.2017	RECHN bezahlt	W-1234 A Audi A6	507,60	0,00		
12	10008	1003	Bernhard Karl	11.05.2017	RECHN bezahlt	W-2345 B Porsche 9	1.440,00	0,00		
13	10009	1004	Bernhard Karl	27.05.2017	RECHN bezahlt	W-1234 A Audi A6	310,80	0,00		
14	10010	1005	Bernhard Karl	03.06.2017	RECHN gedruckt	W-1234 A Audi A6	2.038,80	2.038,80		

4 Zeilen | alle RE freigeben >> | gedruckte LFS >> RE | 4.297,20 | 2.038,80

Details anzeigen:

Klicken Sie auf die Rechnung in der Liste und dann auf Positionen bearbeiten oder auf das markierte Symbol:

easy2000 Auftragsbearbeitung

Hier erstellen Sie neue Aufträge und Rechnungen per Klick auf [neues Angebot] ... [neue Rechnung].
Klicken Sie auf [Positionen bearbeiten] um Artikel hinzuzufügen oder zu ändern.
Bestehende Aufträge und Rechnungen bearbeiten Sie per Klick in der Liste unten in diesem Fenster.

Firma: DEMO

neues Angebot | neuer Auftrag | neue Lieferung | **neue Rechnung** | ... | KFZ-ID 2 | ...

Suche nach Angebot Auftrag LFS Rechnung Lfd-Nr

RECHNUNG

Auftrag Nr. 1003 | Lieferschein Nr. 0 | Rechnung Nr. 10008 | Lfd-Nr. 12
A-Datum: 03.06.2017 | Lieferdatum: 05.06.2017 | RE-Datum: 11.05.2017 | Lager: 0

Kunde: 10018 Bernhard Karl | Kunde suchen | Lief-Zeitraum

Filiale: 1013 Wien, Linkestr.2

Fahrzeug: W-2345 B Porsche 911 Carrera

KM-Stand: |

Lieferung: per Spedition

Zahlung: innerhalb von 14 Tagen netto

Verkäufer-Nr.: 101

Positionen Vorschau:
Menge, Bezeichnung
1,00 STK service

Freigabe Rechnungsdruck fix >>
neue Teil-Lieferung
Entwurf der Rechnung drucken

Speichern | Löschen | Beenden

Aufträge von 10018 Bernhard Karl

Lfd-Nr.	Beleg-Nr.	AB/Auftrag-Nr.	Name	Datum	Status	Auftragsbezeichnung	Rechnungsbetrag	offener Betrag	Auftragssumme netto	Restbetrag netto
11	10007	1002	Bernhard Karl	12.04.2017	RECHN Freigabe	W-1234 A Audi A6	507,60			
12	10008	1003	Bernhard Karl	11.05.2017	RECHN Freigabe	W-2345 B Porsche 9	1.440,00			
13	10009	1004	Bernhard Karl	27.05.2017	RECHN Freigabe	W-1234 A Audi A6	310,80			
14	10010	1005	Bernhard Karl	03.06.2017	RECHN Freigabe	W-1234 A Audi A6	2.038,80			

Filtern von Fahrzeugen:

Geben Sie unter „Suche“ das gewünschte Fahrzeug ein und klicken auf >

easy2000 Auftragsbearbeitung

Hier erstellen Sie neue Aufträge und Rechnungen per Klick auf [neues Angebot] ... [neue Rechnung].
Klicken Sie auf [Positionen bearbeiten] um Artikel hinzuzufügen oder zu ändern.
Bestehende Aufträge und Rechnungen bearbeiten Sie per Klick in der Liste unten in diesem Fenster.

Artikel Kunden AT/RE-Liste Projekt-Nr. Firma: DEMO

neues Angebot neuer Auftrag neue Lieferung **neue Rechnung** ... KFZ-ID 2

Suche nach Angebot Auftrag LFS Rechnung Lfd-Nr

RECHNUNG Auftrag Nr. 1003 Lieferschein Nr. 0 Rechnung Nr. 10008 Lfd-Nr. 12
A-Datum 03.06.2017 Lieferdatum 05.06.2017 RE-Datum 11.05.2017 Lager 0 RE-Nr. Sprache

Kunde 10018 **Bernhard Karl** Kunde suchen

Filiale 0 1013 Wien, Linkestr.2

Fahrzeug W-2345 B Porsche 911 Carrera

Lieferung per Spedition

Zahlung innerhalb von 14 Tagen netto

Verkäufer-Nr. 101

Bruttorechnung
Gutschrift, Retourware
Mwst-freie IG-Lieferleistung
Mwst-frei Drittland
Reverse-Charge
> Sammel-RE

Anrede **KFZ-Schaden** Vorlagen

Freigabe Rechnungsdruck fix >>
neue Teil-Lieferung
Entwurf der Rechnung drucken

Positionen bearbeiten Sammel-RE erstellen LFS zur Rechnung drucken

Lieferadresse: Rechnungsadresse: Adressen bearbeiten
Versand-Land: Anzlg. 0,00

Speichern Löschen Beenden

Fälligkeit Filter Lieferdatum

Aufträge von allen Kunden Suche Audi A6 >

Lfd-Nr.	Beleg-Nr.	AB/Auftrag-Nr.	Name	Datum	Status	Auftragsbezeichnung	Rechnungsbetrag	offener Betrag	Auftragssumme netto	Restbetrag netto
11	-	10007	1002 Bernhard Karl	12.04.2017	RECHN	Freigabe W-1234 A Audi A6	507,60			
13	-	10009	1004 Bernhard Karl	27.05.2017	RECHN	Freigabe W-1234 A Audi A6	310,80			
14	-	10010	1005 Bernhard Karl	03.06.2017	RECHN	Freigabe W-1234 A Audi A6	2.038,80			

Nur das gewünschte Fahrzeug wird aufgelistet.