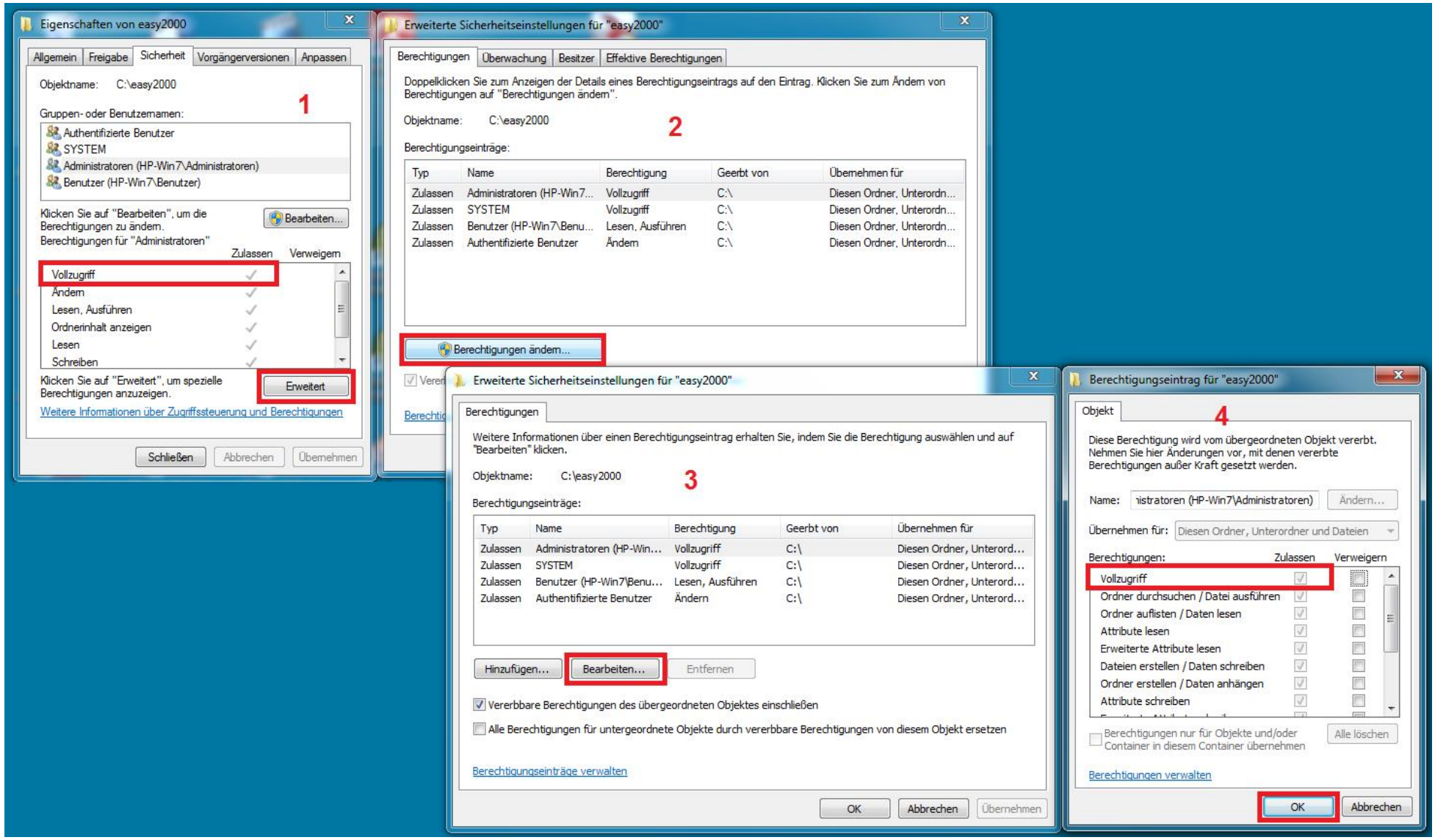
Eigenschaften von easy2000
Allgemein
Freigabe
Sicherheit
Vorgängerversionen
Anpassen
Objektname: C:\easy2000
1
Gruppen- oder Benutzernamen:
Authentifizierte Benutzer
SYSTEM
Administratoren (HP-Win7\Administratoren)
Benutzer (HP-Win7\Benutzer)
Klicken Sie auf "Bearbeiten", um die Berechtigungen zu ändern.
Bearbeiten...
Berechtigungen für "Administratoren"
Zulassen
Verweigern
Vollzugriff
Ändern
Lesen, Ausführen
Ordnerinhalt anzeigen
Lesen
Schreiben
Klicken Sie auf "Erweitert", um spezielle Berechtigungen anzuzeigen.
Erweitert
Weitere Informationen über Zugriffssteuerung und Berechtigungen
Schließen
Abbrechen
Übernehmen
Erweiterte Sicherheitseinstellungen für "easy2000"
Berechtigungen
Überwachung
Besitzer
Effektive Berechtigungen
Doppelklicken Sie zum Anzeigen der Details eines Berechtigungseintrags auf den Eintrag. Klicken Sie zum Ändern von Berechtigungen auf "Berechtigungen ändern".
Objektname: C:\easy2000
2
Berechtigungseinträge:
Typ | Name | Berechtigung | Geerbt von | Übernehmen für
Zulassen | Administratoren (HP-Win7... | Vollzugriff | C:\ | Diesen Ordner, Unterordn...
Zulassen | SYSTEM | Vollzugriff | C:\ | Diesen Ordner, Unterordn...
Zulassen | Benutzer (HP-Win7\Benu... | Lesen, Ausführen | C:\ | Diesen Ordner, Unterordn...
Zulassen | Authentifizierte Benutzer | Ändern | C:\ | Diesen Ordner, Unterordn...
Berechtigungen ändern...
Erweiterte Sicherheitseinstellungen für "easy2000"
Berechtigungen
Weitere Informationen über einen Berechtigungseintrag erhalten Sie, indem Sie die Berechtigung auswählen und auf "Bearbeiten" klicken.
Objektname: C:\easy2000
3
Berechtigungseinträge:
Typ | Name | Berechtigung | Geerbt von | Übernehmen für
Zulassen | Administratoren (HP-Win... | Vollzugriff | C:\ | Diesen Ordner, Unterord...
Zulassen | SYSTEM | Vollzugriff | C:\ | Diesen Ordner, Unterord...
Zulassen | Benutzer (HP-Win7\Benu... | Lesen, Ausführen | C:\ | Diesen Ordner, Unterord...
Zulassen | Authentifizierte Benutzer | Ändern | C:\ | Diesen Ordner, Unterord...
Hinzufügen...
Bearbeiten...
Entfernen
Vererbbare Berechtigungen des übergeordneten Objektes einschließen
Alle Berechtigungen für untergeordnete Objekte durch vererbbare Berechtigungen von diesem Objekt ersetzen
Berechtigungseinträge verwalten
OK
Abbrechen
Übernehmen
Berechtigungseintrag für "easy2000"
Objekt
4
Diese Berechtigung wird vom übergeordneten Objekt vererbt. Nehmen Sie hier Änderungen vor, mit denen vererbte Berechtigungen außer Kraft gesetzt werden.
Name: istratoren (HP-Win7\Administratoren)
Ändern...
Übernehmen für: Diesen Ordner, Unterordner und Dateien
Berechtigungen:
Zulassen
Verweigern
Vollzugriff
Ordner durchsuchen / Datei ausführen
Ordner auflisten / Daten lesen
Attribute lesen
Erweiterte Attribute lesen
Dateien erstellen / Daten schreiben
Ordner erstellen / Daten anhängen
Attribute schreiben
Berechtigungen nur für Objekte und/oder Container in diesem Container übernehmen
Alle löschen
Berechtigungen verwalten
OK
Abbrechen